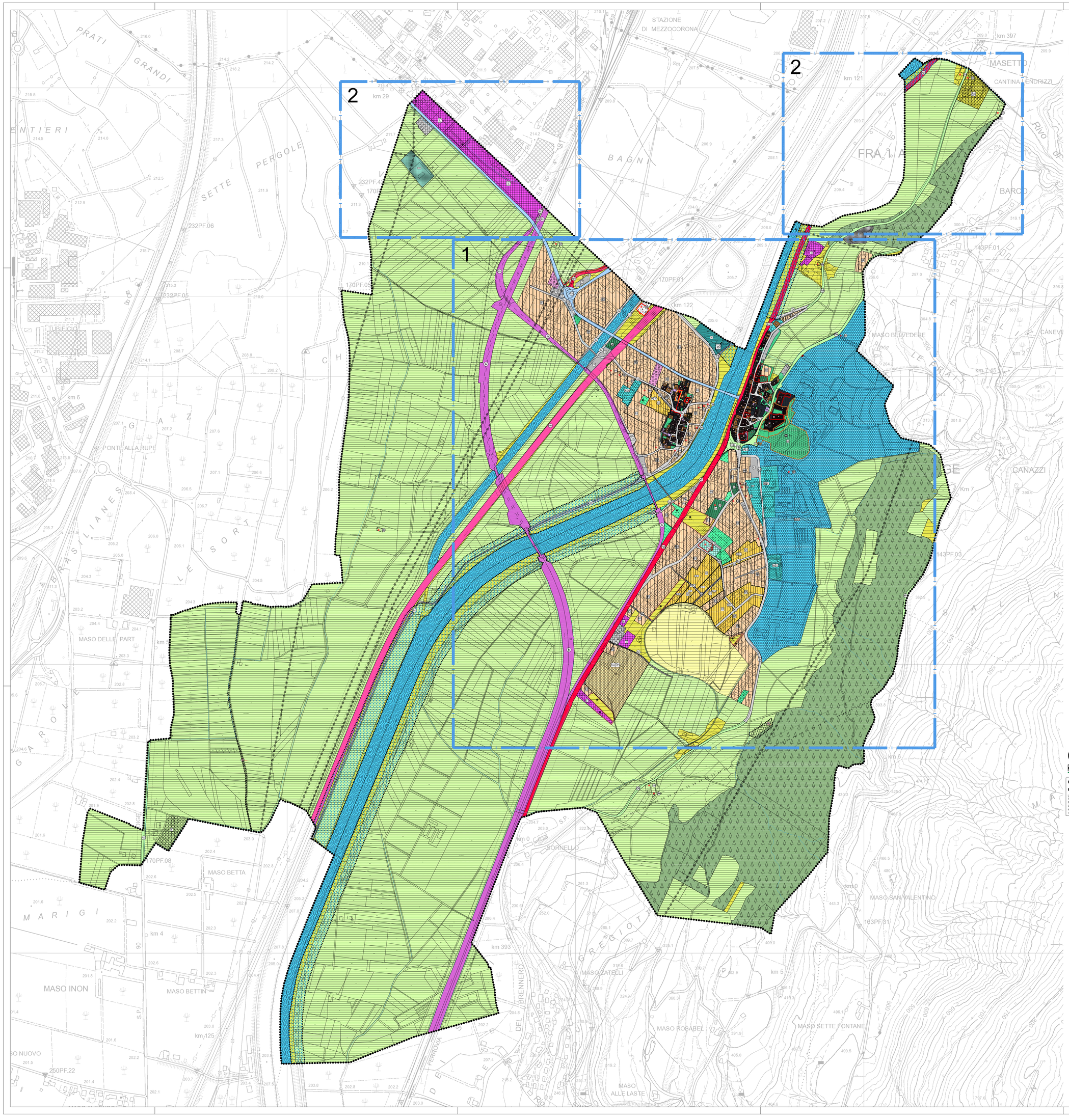

LEGENDA URBANISTICA e codici SHP

Insediamenti ed elementi storici **INSEDIAMENTO STORICO** (SHPA101_P)	Art. 28	Aree per la mobilità **PISTA CICLABILE** (SHPF420_L)	Art. 55
Insediamenti ed elementi storici **INSEDIAMENTO STORICO ISOLATO** (SHPA102_P)	Art. 28	Aree per la mobilità **PISTA CICLABILE DI PROGETTO** (SHPF421_L)	Art. 55
Aree per insediamenti residenziali esistenti e di completamento **AREA RESIDENZIALE DI COMPLETAMENTO B0** (SHP-B103_P) (EX ACU2)	Art. 31	Aree per la mobilità **FERROVIA DI PROGETTO** (SHPF427_L)	Art. 57
Aree per insediamenti residenziali esistenti e di completamento **AREA RESIDENZIALE DI COMPLETAMENTO B1** (SHP-B103_P)	Art. 31	Aree per la mobilità **SPAZI A SERVIZIO DELLA MOBILITA'** (SHPF432_P)	Art. 53
Aree per insediamenti residenziali esistenti e di completamento **AREA RESIDENZIALE DI COMPLETAMENTO B2** (SHP-B103_P)	Art. 31	Rete trasporto energetico **ELETTRODOTTO** (SHPF444_L)	Art. 49
Aree per insediamenti di riqualificazione e di nuova espansione **AREA DI NUOVA ESPANSIONE** (SHP-C101_P)	Art. 32	Rete trasporto energetico **GASDOTTO** (SHPF445_L)	Art. 49
Aree produttive del settore secondario commerciali e terziarie **AREA PRODUTTIVA LOCALE** (SHP-D104_P)	Art. 41	Aree per la mobilità **PERCORSO PEDONALE** (SHPF447_P)	Art. 55
Aree produttive del settore secondario commerciali e terziarie **AREA COMMERCIALE DI LIVELLO SOVRACOMUNALE** (SHP-D101_P)	Art. 42	Aree per la mobilità **PERCORSO CICLABILE** (SHPF448_P)	Art. 55
Aree produttive del settore secondario commerciali e terziarie **AREA PER SERVIZI AUTOMOBILISTICI** (SHP-D118_P)	Art. 52	Aree per la mobilità **AUTOSTRADA** (SHPF501_P)	Art. 50
Aree per attrezzature ed impianti turistici **AREA PER ATTIVITA' ALBERGHIERA** (SHP-D201_P)	Art. 33	Aree per la mobilità **STRADA PRINCIPALE** (SHPF501_P)	Art. 50
Aree per attività agro-silvo-pastorali **AREA AGRICOLA SECONDARIA** (SHP-E102_P)	Art. 48		
Aree per attività agro-silvo-pastorali **AREA AGRICOLA** (SHP-E103_P)	Art. 47	Aree per la mobilità **VIABILITA' PRINCIPALE IN PROGETTO** (SHPF503_P)	Art. 50
Aree per attività agro-silvo-pastorali **AREA AGRICOLA DI PREGIO** (SHP-E104_P)	Art. 46	Aree per la mobilità **VIABILITA' LOCALE ESISTENTE** (SHPF601_P)	Art. 50
Aree per attività agro-silvo-pastorali **AREA A BOSCO** (SHP-E106_P)	Art. 45	Aree per la mobilità **VIABILITA' LOCALE IN POTENZIAMENTO** (SHPF602_P)	Art. 50
Aree per scienze agricole-Impianti di lavorazione e commercializzazione prodotti agricoli **IMPIANTO ZOOTECNICO** (SHP-E203_P)	Art. 44	Aree per la mobilità **VIABILITA' LOCALE DI PROGETTO** (SHPF603_P)	Art. 50
Aree per scienze agricole-Impianti di lavorazione e commercializzazione prodotti agricoli **MAGAZZINO PRODOTTI AGRICOLI** (SHP-E208_P)	Art. 44	Aree destinate al sistema ferroviario **FERROVIA** (SHPF701_P)	Art. 57
Norme attuative specifiche **SITI INQUINATI BONIFICATI** (SHP-Z604_P)	Art. 48bis	Aree per servizi **CIMITERIALE** (SHPF801_P)	Art. 39
Aree ed edifici per attrezzature e servizi pubblici di livello PROVINCIALE **ATTREZZATURA SERVIZI CIVILIE AMMINISTRATIVE** (SHPF801_P)	Art. 35	Aree per servizi **INFRASTRUTTURE TECNOLOGICHE** (SHPF803_P)	Art. 56
Aree ed edifici per attrezzature e servizi pubblici di livello locale **ATTREZZATURA SERVIZI CIVILIE AMMINISTRATIVE** (SHPF201_P)	Art. 36	Aree di rispetto **FASCIA DI RISPETTO CIMITERIALE** (SHPG101_P)	Art. 39
Aree ed edifici per attrezzature e servizi pubblici di livello locale **SPORTIVA ALL'APERTO** (SHPF207_P)	Art. 37	Aree di rispetto **FASCIA DI RISPETTO STRADALE/FERROVIARIA** (SHPG103_P)	Art.51e57
Aree per attrezzature e servizi pubblici di livello locale **VERDE PUBBLICO - PARCO PUBBLICO** (SHPF301_P)	Art. 38	Aree di rispetto **FASCIA DI RISPETTO GASDOTTO** (SHPG105_P)	Art. 49
Aree per attrezzature e servizi pubblici di livello locale **VERDE ATTREZZATO - VERDE DI PROTEZIONE** (SHPF303_P)	Art. 38	Verde privato e servizi per la residenza **VERDE PRIVATO** (SHPF001_P)	Art. 23
Aree per attrezzature e servizi pubblici di livello locale **PARCHEGGIO** (SHPF205)	Art. 54	Aree di protezione culturale archeologico e naturalistico **SINGOLO ELEMENTO STORICO CULTURALE NON VINCOLATO** (SHPZ214_N)	Art. 28
Aree per la mobilità **PERCORSO PEDONALE** (SHPF419_L)	Art. 55	Area di protezione culturale archeologico e naturalistico **ELEMENTO STORICO CULTURALE NON VINCOLATO POLIGONALE** (SHPZ327_P)	Art. 28
		Norme attuative specifiche **SPECIFICO RIFERIMENTO NORMATIVO** (SHPZ602_P)	
Elementi naturali **FIUMI E TORRENTI** (SHPZ102_P)	Art. 25	Elementi convenzionali e fisici **PERIMETRO CONFINE COMUNALE** (SHPZ403_P)	
Elementi naturali **FIUMI E TORRENTI** (SHPZ104_L)	Art. 25	Piani attuativi **PIANO ATTUATIVO** (SHPZ501_P)	Art. 12
Area di protezione culturale archeologico e naturalistico **VINCOLO DIRETTO MANUFATTI E SITI** (SHPZ301_P)	DAL42/04	Piani attuativi **PIANO DI LOTTIZZAZIONE** (SHPZ504_P)	Art. 11
Area di protezione culturale archeologico e naturalistico **SITO ARCHEOLOGICO** (SHPZ303_P)	Art. 22	Elementi convenzionali e fisici **BICIGRILL** (SHPZ900_N)	Art. 55
Area di protezione culturale archeologico e naturalistico **AREE DI PROTEZIONE FLUVIALE** (SHPZ312_P)	Art. 27	Elementi convenzionali e fisici **PERIMETRO TAGLI DI MAPPA** (SHPZ910_P)	

Gli Shape riportati in legenda delineano la grafica indicativa dei tematismi e la scala di rappresentazione può variare dalla planimetria di piano.

PROVINCIA AUTONOMA DI TRENTO

GO Studio
architetto Renzo Giovannini
Località Roncegno 1/B 38057 Pergine Valsugana
Tel. **0461 1921944** P.I. 01440420224
Cell. **339 41 23 818** C.F. GVNRNZ 55E19 L378D
e-mail **renzo@gostudio.it**
web **www.gostudio.it**

PRG

Piano Regolatore Generale

VARIANTE 2018
ADEGUAMENTO AL REGOLAMENTO PAT
ADOZIONE DEFINITIVA

DEL COMUNE DI

SAN MICHELE ALL'ADIGE

COMUNE DI SAN MICHELE ALL'ADIGE

TAV. 3

Scala 1:5000
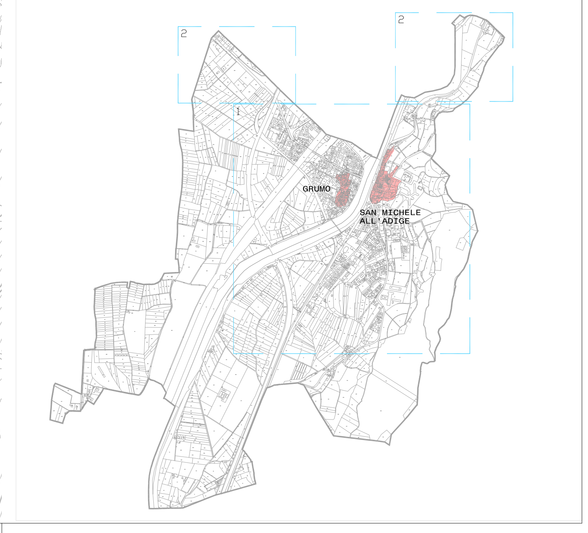
TAVOLA URBANISTICA