Descrizione	Area	numero variante	PRG vigente	PRG in variante
VARIANTI CARTOGRAFICHE PRINCIPALI	13409.271	1	AREA PRODUTTIVA DEL SETTORE SECONDARIO PROVINCIALE	AREA PRODUTTIVA DEL SETTORE SECONDARIO LOCALE
VARIANTI CARTOGRAFICHE PRINCIPALI	6094.948	2	AREA AGRICOLA SECONDARIA	AREA AGRICOLA DI PREGIO
VARIANTI CARTOGRAFICHE PRINCIPALI	6361.841	3	AREA AGRICOLA SECONDARIA	AREA AGRICOLA DI PREGIO
VARIANTI CARTOGRAFICHE PRINCIPALI	612.800	4	AREA AGRICOLA SECONDARIA	AREA RESIDENZIALE DI COMPLETAMENTO
VARIANTI CARTOGRAFICHE PRINCIPALI	10190.122	5	AREA AGRICOLA SECONDARIA	AREA AGRICOLA DI PREGIO
VARIANTI CARTOGRAFICHE PRINCIPALI	1341.521	6	AREA AGRICOLA SECONDARIA	AREA AGRICOLA DI PREGIO
VARIANTI CARTOGRAFICHE PRINCIPALI	1289.131	7	AREA AGRICOLA SECONDARIA	AREA AGRICOLA DI PREGIO
VARIANTI CARTOGRAFICHE PRINCIPALI	344.543	8	AREA AGRICOLA	AREA AGRICOLA SECONDARIA
VARIANTI CARTOGRAFICHE PRINCIPALI	1844.486	9	AREA AGRICOLA	AREA AGRICOLA SECONDARIA
VARIANTI CARTOGRAFICHE PRINCIPALI	62099.474	10	AREA AGRICOLA	AREA AGRICOLA DI PREGIO
VARIANTI CARTOGRAFICHE PRINCIPALI	482.054	11	AREA AGRICOLA	AREA AGRICOLA SECONDARIA
VARIANTI CARTOGRAFICHE PRINCIPALI	1671.993	12	AREA A BOSCO	AREA AGRICOLA DI PREGIO
VARIANTI CARTOGRAFICHE PRINCIPALI	2491.341	13	AREA AGRICOLA DI PREGIO	AREA AGRICOLA SECONDARIA
VARIANTI CARTOGRAFICHE PRINCIPALI	678.309	14	AREA AGRICOLA DI PREGIO	AREA AGRICOLA SECONDARIA
VARIANTI CARTOGRAFICHE PRINCIPALI	5586.341	15	AREA A BOSCO	AREA AGRICOLA DI PREGIO
VARIANTI CARTOGRAFICHE PRINCIPALI	938.802	16	AREA A BOSCO	AREA AGRICOLA DI PREGIO
VARIANTI CARTOGRAFICHE PRINCIPALI	5822.416	17	AREA AGRICOLA SECONDARIA	AREA AGRICOLA DI PREGIO
VARIANTI CARTOGRAFICHE PRINCIPALI	3530.380	18	AREA A BOSCO	AREA AGRICOLA DI PREGIO
VARIANTI CARTOGRAFICHE PRINCIPALI	6326.631	19	AREA A BOSCO	AREA AGRICOLA DI PREGIO
VARIANTI CARTOGRAFICHE PRINCIPALI	2938.491	20	AREA A BOSCO	AREA AGRICOLA DI PREGIO
VARIANTI CARTOGRAFICHE PRINCIPALI	9457.455	21	AREA AGRICOLA	AREA AGRICOLA SECONDARIA
VARIANTI CARTOGRAFICHE PRINCIPALI	3480.168	22	AREA AGRICOLA	AREA AGRICOLA SECONDARIA
VARIANTI CARTOGRAFICHE PRINCIPALI	2707.476	23	AREA AGRICOLA	AREA AGRICOLA SECONDARIA
VARIANTI CARTOGRAFICHE PRINCIPALI	1009.323	24	AREA AGRICOLA	AREA AGRICOLA SECONDARIA
VARIANTI CARTOGRAFICHE PRINCIPALI	7551.474	25	AREA AGRICOLA	AREA AGRICOLA SECONDARIA
VARIANTI CARTOGRAFICHE PRINCIPALI	36149.472	26	AREA AGRICOLA	AREA AGRICOLA DI PREGIO
VARIANTI CARTOGRAFICHE PRINCIPALI	2926.171	27	AREA AGRICOLA	AREA AGRICOLA SECONDARIA
VARIANTI CARTOGRAFICHE PRINCIPALI	8550.010	28	AREA AGRICOLA DI PREGIO	AREA AGRICOLA SECONDARIA
VARIANTI CARTOGRAFICHE PRINCIPALI	3228.505	29	AREA A BOSCO	AREA AGRICOLA DI PREGIO
VARIANTI CARTOGRAFICHE PRINCIPALI	570.400	30	AREA A BOSCO	AREA AGRICOLA DI PREGIO
VARIANTI CARTOGRAFICHE PRINCIPALI	1393.916	31	AREA AGRICOLA DI PREGIO	AREA AGRICOLA SECONDARIA
VARIANTI CARTOGRAFICHE PRINCIPALI	1070.210	32	AREA A BOSCO	AREA AGRICOLA DI PREGIO
VARIANTI CARTOGRAFICHE PRINCIPALI	2662.111	33	AREA A BOSCO	AREA AGRICOLA DI PREGIO
VARIANTI CARTOGRAFICHE PRINCIPALI	6680.334	34A	AREA AGRICOLA DI PREGIO> SITI INQUINA R BONIFICATI	AREA AGRICOLA DI PREGIO
VARIANTI CARTOGRAFICHE PRINCIPALI	1501.939	34B	AREA AGRICOLA DI PREGIO	AREA AGRICOLA DI PREGIO > SITI INQUINATI BONIFICATI
VARIANTI CARTOGRAFICHE PRINCIPALI	666.570	35	VERDE PUBBLICO-PARCO PUBBLICO	ATTREZZATURA SERVIZI CIVILI E AMMINISTRATIVE DI LIVELLO PROVINCIALE
VARIANTI CARTOGRAFICHE PRINCIPALI	465.364	36	AREA AGRICOLA	AREA A VERDE PRIVATO
VARIANTI CARTOGRAFICHE PRINCIPALI	1099.308	37	AREA RESIDENZIALE DI COMPLETAMENTO> AREA SOGGETTA A COMPENSAZIONE URBANISTICA TRIVIA/CEI	AREA RESIDENZIALE DI COMPLETAMENTO
VARIANTI CARTOGRAFICHE PRINCIPALI	1447.579	38	PARCHEGGIO > AREA SOGGETTA A COMPENSAZIONE URBANISTICA TRIVIA/CEI	PARCHEGGIO
VARIANTI CARTOGRAFICHE PRINCIPALI	240.093	39	ATTREZZATURA SERVIZI CIVILI E AMMINISTRATIVE DI LIVELLO LOCALE	AREA RESIDENZIALE DI COMPLETAMENTO
[illegible]	[illegible]	[illegible]	AREA RESIDENZIALE DI COMPLETAMENTO> SINGOLO ELEMENTO STORICO CENTRALE NON VINCOLATO N°106	[illegible]
VARIANTI CARTOGRAFICHE PRINCIPALI	26.552	41	STRADA LOCALE ESISTENTE	AREA SPORTIVA ALL'APERTO
VARIANTI CARTOGRAFICHE PRINCIPALI	18.465	42	STRADA LOCALE	STRADA LOCALE >FASCIA DI RISPETTO STRADALE
VARIANTI CARTOGRAFICHE PRINCIPALI	2342.454	43	[illegible]	AREA AGRICOLA DI PREGIO
VARIANTI CARTOGRAFICHE PRINCIPALI	1806.125	44	AREA RESIDENZIALE DI NUOVA ESPANSIONE> VIABILITA' LOCALE DI INNESTO	VIABILITA' LOCALE DI ESISTENTE
VARIANTI CARTOGRAFICHE PRINCIPALI	48.699	45	AREA AGRICOLA DI PREGIO	AREA AGRICOLA DI PREGIO > INSEDIAMENTO STORICO ISOLATO
VARIANTI CARTOGRAFICHE PRINCIPALI	47.637	46	AREA AGRICOLA DI PREGIO>INSEDIAMENTO STORICO ISOLATO	AREA AGRICOLA DI PREGIO>INSEDIAMENTO STORICO ISOLATO>SINGOLO ELEMENTO STORICO CULTURALE NON VINCOLATO
VARIANTI SCHEDE CENTRO STORICO				
GRUMO				scheda n° 9
				scheda n° 14
				scheda n° 16
				scheda n° 105
S. MICHELE				scheda n° 13
				scheda n° 129
				scheda n° 129 bis

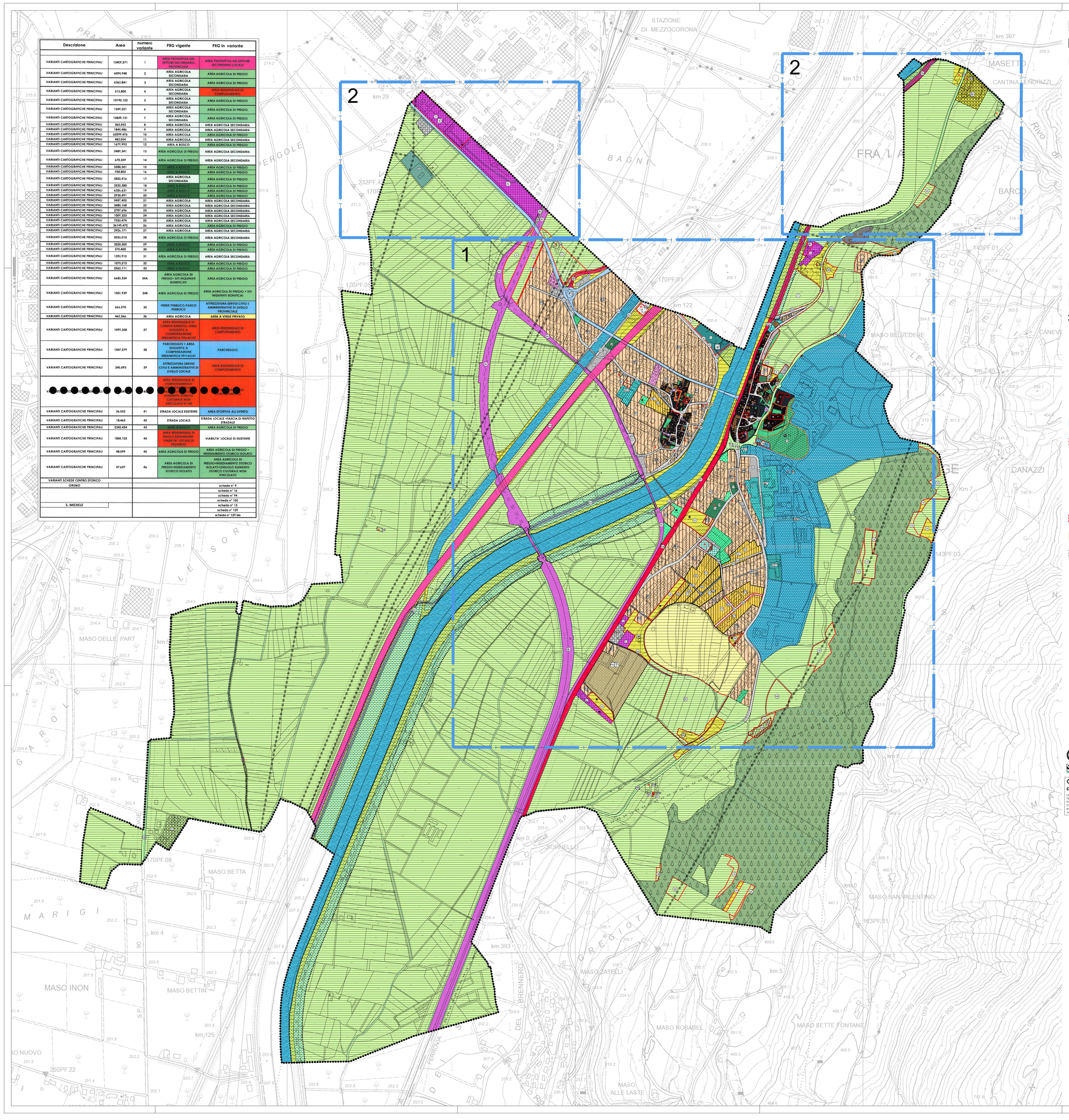

LEGENDA URBANISTICA e codici SHP

- Insediamenti ed elementi storici — **INSEDIAMENTO STORICO** (SHPHA101_P)
- Insediamenti ed elementi storici — **INSEDIAMENTO STORICO ISOLATO** (SHPHA102_P) — Art. 28
- B0 — Aree per insediamenti residenziali esistenti e di completamento — **AREA RESIDENZIALE DI COMPLETAMENTO B0** (SHPN103_P) (EX AG02) — Art. 31
- B1 — Aree per insediamenti residenziali esistenti e di completamento — **AREA RESIDENZIALE DI COMPLETAMENTO B1** (SHPN103_P) — Art. 31
- B2 — Aree per insediamenti residenziali esistenti e di completamento — **AREA RESIDENZIALE DI COMPLETAMENTO B2** (SHPN103_P) — Art. 31
- Cn — Aree per insediamenti di ristrutturazione e di nuova espansione — **AREA DI NUOVA ESPANSIONE** (SHPN105_P) — Art. 32
- E — Aree produttive del settore secondario commerciale e terziarie — **AREA PRODUTTIVA LOCALE** (SHPD104_P) — Art. 41
- S — Aree produttive del settore secondario commerciale e terziarie — **AREA COMMERCIALE DI LIVELLO SOVRACOMUNALE** (SHPD106_P) — Art. 42
- Aree produttive del settore secondario commerciale e terziarie — **AREA PER SERVIZI AUTOMOBILISTICI** (SHPD118_P) — Art. 52
- Aree per attrezzature ed impianti turistici — **AREA PER ATTIVITA' ALBERGHIERA** (SHPD201_P) — Art. 33
- Aree per attività agro-silvo-pastorali — **AREA AGRICOLA SECONDARIA** (SHPE102_P) — Art. 48
- Aree per attività agro-silvo-pastorali — **AREA AGRICOLA** (SHPE103_P) — Art. 47
- Aree per attività agro-silvo-pastorali — **AREA AGRICOLA DI PREGIO** (SHPE104_P) — Art. 46
- Aree per attività agro-silvo-pastorali — **AREA A BOSCO** (SHPE106_P) — Art. 45
- Aree per valenze agricole impianti di lavorazione e commercializzazione prodotti agricoli — **IMPIANTO ZOOTECNICO** (SHPE200_P) — Art. 44
- Aree per valenze agricole impianti di lavorazione e commercializzazione prodotti agricoli — **MAGAZZINO PRODOTTI AGRICOLI** (SHPE208_P) — Art. 44
- Norme attuative specifiche — **SITI INQUINATI BONIFICATI** (SHPZ604_P) — Art. 48bis
- Aree ed edifici per attrezzature e servizi pubblici di livello PROVINCIALE — **ATTREZZATURA SERVIZI CIVILI E AMMINISTRATIVE** (SHPF101_P) — Art. 35
- Aree ed edifici per attrezzature e servizi pubblici di livello locale — **ATTREZZATURA SERVIZI CIVILI E AMMINISTRATIVE** (SHPF201_P) — Art. 36
- Aree ed edifici per attrezzature e servizi pubblici di livello locale — **SPORTIVA ALL'APERTO** (SHPF207_P) — Art. 37
- Aree per attrezzature e servizi pubblici di livello locale — **VERDE PUBBLICO - PARCO PUBBLICO** (SHPF301_P) — Art. 38
- Aree per attrezzature e servizi pubblici di livello locale — **VERDE ATTREZZATO - VERDE DI PROTEZIONE** (SHPF302_P) — Art. 38
- Aree per attrezzature e servizi pubblici di livello locale — **PARCHEGGIO** (SHPF308) — Art. 54
- Aree per la mobilità — **PERCORSO PEDONALE** (SHPF419_L) — Art. 55
- Aree per la mobilità — **PISTA CICLABILE** (SHPF420_L) — Art. 55
- Aree per la mobilità — **PISTA CICLABILE DI PROGETTO** (SHPF421_L) — Art. 55
- Aree per la mobilità — **FERROVIA DI PROGETTO** (SHPF427_L) — Art. 57
- Aree per la mobilità — **SPAZI A SERVIZIO DELLA MOBILITA'** (SHPF438_P) — Art. 53
- Rete trasporto energetico — **ELETTRODOTTO** (SHPF444_L) — Art. 49
- Rete trasporto energetico — **GASDOTTO** (SHPF445_L) — Art. 49
- Pp — Aree per la mobilità — **PERCORSO PEDONALE** (SHPF447_P) — Art. 55
- Pc — Aree per la mobilità — **PERCORSO CICLABILE** (SHPF448_P) — Art. 55
- PAo — Aree per la mobilità — **AUTOSTRADA** (SHPF501_P) — Art. 50
- Pno — Aree per la mobilità — **STRADA PRINCIPALE** (SHPF501_P) — Art. 50
- Pno — Aree per la mobilità — **STRADA PRINCIPALE IN PROGETTO** (SHPF503_P) — Art. 50
- Lo — Aree per la mobilità — **VIABILITA' LOCALE ESISTENTE** (SHPF601_P) — Art. 50
- Lo — Aree per la mobilità — **VIABILITA' LOCALE IN POTENZIAMENTO** (SHPF602_P) — Art. 50
- Lo — Aree per la mobilità — **VIABILITA' LOCALE DI PROGETTO** (SHPF603_P) — Art. 50
- Fe — Aree destinate al sistema ferroviario — **FERROVIA** (SHPF701_P) — Art. 57
- C — Aree per servizi — **CIMITERIALE** (SHPF801_P) — Art. 39
- T — Aree per servizi — **INFRASTRUTTURE TECNOLOGICHE** (SHPF803_P) — Art. 56
- Aree di rispetto — **FASCIA DI RISPETTO CIMITERIALE** (SHPG101_P) — Art. 39
- Aree di rispetto — **FASCIA DI RISPETTO STRADALE/FERROVIARIA** (SHPG102_P) — Art. 51e 57
- Aree di rispetto — **FASCIA DI RISPETTO GASDOTTO** (SHPG104_P) — Art. 49
- Verde privato e servizi per la residenza — **VERDE PRIVATO** (SHPH101_P) — Art. 23
- Aree di protezione culturale archeologico e naturalistico — **SINGOLO ELEMENTO STORICO CULTURALE NON VINCOLATO** (SHPZ319_N) — Art. 28
- Norme attuative specifiche — **SPECIFICO RIFERIMENTO NORMATIVO** (SHPZ602_P)
- Varianti — **VARIANTI CARTOGRAFICHE PRINCIPALI** (SHPHV100_P)
- Elementi naturali — **FIUMI E TORRENTI** (SHPHZ102_P) — Art. 25
- Elementi naturali — **FIUMI E TORRENTI** (SHPHZ104_L) — Art. 25
- Area di protezione culturale archeologico e naturalistico — **VINCOLO DIRETTO MANUFATTI E SITI** (SHPHZ501_P) — DAL42/04
- Area di protezione culturale archeologico e naturalistico — **SITO ARCHEOLOGICO** (SHPHZ503_P) — Art. 22
- Area di protezione culturale archeologico e naturalistico — **AREE DI PROTEZIONE FLUVIALE** (SHPHZ312_P) — Art. 27
- Elementi convenzionali e fisici — **PERIMETRO CONFINE COMUNALE** (SHPHZ403_P)
- Piani attuativi — **PIANO ATTUATIVO** (SHPHZ501_P) — Art. 12
- Piani attuativi — **PIANO DI LOTTIZZAZIONE** (SHPHZ504_P) — Art. 11
- Elementi convenzionali e fisici — **BICIGRILL** (SHPHZ900_N) — Art. 55
- Elementi convenzionali e fisici — **PERIMETRO TAGLI DI MAPPA** (SHPHZ910_P)

Gli Shape riportati in legenda delineano la grafica indicativa dei tematismi e la scala di rappresentazione può variare dalla planimetria di piano.

PROVINCIA AUTONOMA DI TRENTO

GO Studio
architetto Renzo Giovannini
Località Fraveggio n. 38057 Pergine Valsugana
Tel. **0461 530144** p.i. 01404200224
Cell **339 41 23 818** c.f. GVNRNZ 55E19 L378D
e-mail **renzo@gostudio.it**
web **www.gostudio.it**

PRG

Piano Regolatore Generale

VARIANTE 2018
ADEGUAMENTO AL REGOLAMENTO PAT
ADOZIONE DEFINITIVA

DEL COMUNE DI

SAN MICHELE ALL'ADIGE

COMUNE DI SAN MICHELE ALL'ADIGE

TAV.3A

Scala 1:5000
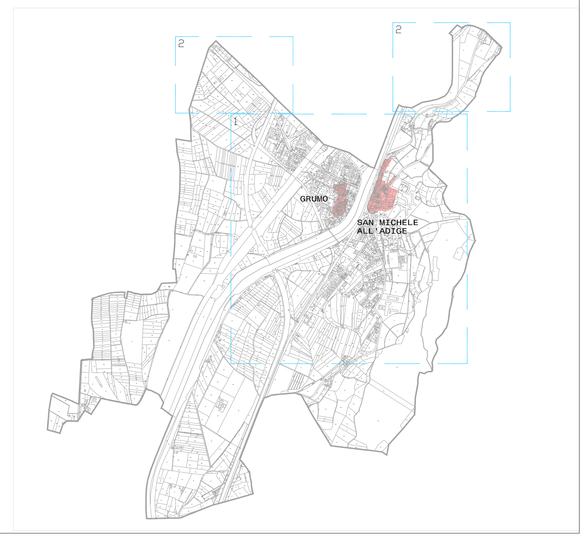
TAVOLA URBANISTICA VARIANTI