	ANALISI		
1	Tipologia funzionale edificio prevalentemente residenziale edificio produttivo edificio speciale stalla	[X] A [ ] B [ ] C [ ] D	baite [ ] E malghe [ ] F legnaia [ ] G - [ ] H
2	Epoca di costruzione	anteriore al 1860 [ ] 8 tra il 1860 e il 1939 [ ] 6 posteriore al 1939 [X] 4	
3	Tipologia architettonica storica	alta definizione [ ] 8 media definizione [ ] 6 bassa definizione [X] 4 nessuna definizione [ ] 0	
4	Permanenza dei caratteri formali tradizionali	volumetrici originali 2 [X] 1 0 costruttivo 2 [X] 1 0 complementari 2 1 [X] 0 decorativi 2 1 [X] 0 TOTALE 10	
5	Degrado	nullo [X] medio [ ] elevato [ ]	
6	Grado di utilizzo	utilizzato [X] sottoutilizzato [ ] in stato di abbandono [ ]	
7	Spazi di pertinenza	alta qualita' [ ] media qualità [X] bassa qualità [ ]	
8	Vincoli legislativi		
9	Categoria di intervento prevista dal piano precedente Ristrutturazione interna		
10	Note		

COMPRENSORIO C5 - Valle dell'Adige
COMUNE DI FAEDO

Edifici centro storico — Scheda N° 23

COMUNE AMMINISTRATIVO: Faedo	FOGLIO DI MAPPA: 42
COMUNE CATASTALE: Faedo	N.DI PARTICELLA: p.ed. 241
INDIRIZZO/LOCALITA': CENTRO STORICO	DATA RILEVATORE: 11.10.2001
SCALA: a vista	RILEVATORE: Studio Favero

INDIVIDUAZIONE DEGLI EDIFICI E DEI PUNTI FOTOGRAFICI

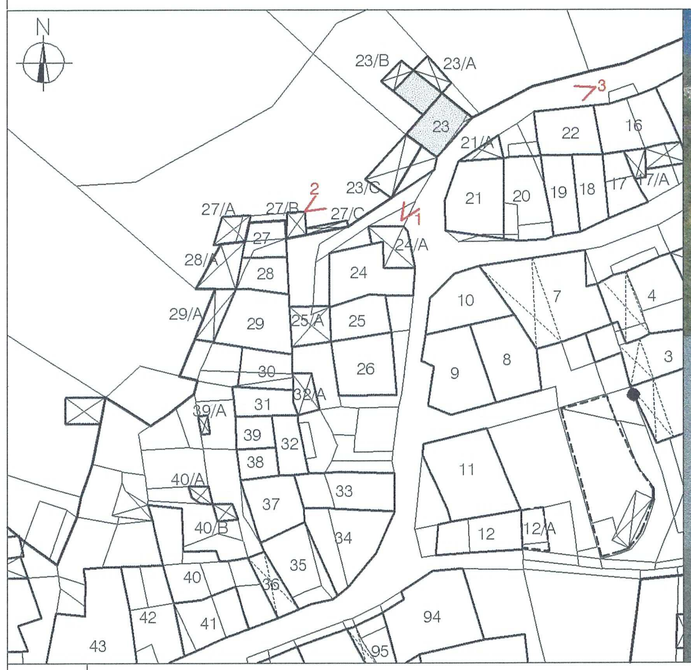

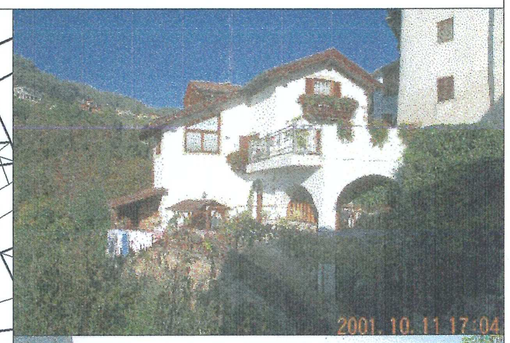

	PROGETTO	
11	Categoria di intervento prevista Ristrutturazione R3	
12	Vincoli particolari	tipo di vincolo oggetto di vincolo
13	Categoria di intervento prevista per gli spazi di pertinenza	
14	Note	