ANALISI

1 — Tipologia funzionale

edificio prevalentemente residenziale	X	baite	E
edificio produttivo	B	malghe	F
edificio speciale	C	legnaia	G
stalla	D		H

2 — Epoca di costruzione

anteriore al 1860	X 8
tra il 1860 e il 1939	6
posteriore al 1939	4

3 — Tipologia architettonica storica

alta definizione	8
media definizione	X 6
bassa definizione	4
nessuna definizione	0

4 — Permanenza dei caratteri formali tradizionali

volumetrici originali	2	X	0
costruttivo	2	X	0
complementari	2	1	X 0
decorativi	2	1	X 0
TOTALE			16

5 — Degrado

nullo	X
medio	
elevato	

6 — Grado di utilizzo

utilizzato	X
sottoutilizzato	
in stato di abbandono	

7 — Spazi di pertinenza

alta qualita'	
media qualità	X
bassa qualità	

8 — Vincoli legislativi

9 — Categoria di intervento prevista dal piano precedente

Ristrutturazione interna

10 — Note

COMPRENSORIO C5 - Valle dell'Adige
COMUNE DI FAEDO

Edifici centro storico

Scheda N° 16

COMUNE AMMINISTRATIVO: Faedo	FOGLIO DI MAPPA: 42
COMUNE CATASTALE: Faedo	N.DI PARTICELLA: p.ed. 3/1, p.ed. 7
INDIRIZZO/LOCALITA': CENTRO STORICO	DATA RILEVATORE: 11.10.2001
SCALA: a vista	RILEVATORE: Studio Favero

INDIVIDUAZIONE DEGLI EDIFICI E DEI PUNTI FOTOGRAFICI

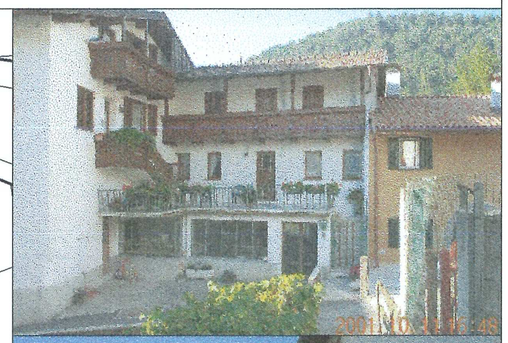

PROGETTO

11 — Categoria di intervento prevista

Risanamento conservativo R2

12 — Vincoli particolari

tipo di vincolo

oggetto di vincolo

13 — Categoria di intervento prevista per gli spazi di pertinenza

14 — Note