



ASD **GARIBALDINA**



organizza TRE settimane di esperienza MULTISPORTIVA

Summer Camp 2026

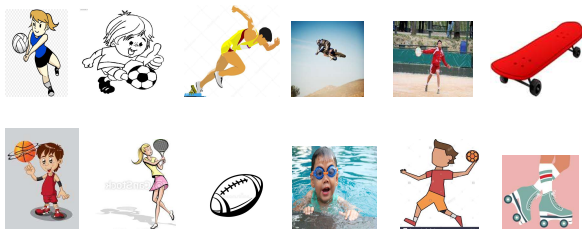

Per bambine/i e ragazze/i dai 5 ai 14 anni

SAN MICHELE all'ADIGE

1^a settimana – 15 / 19 giugno '26

2^a settimana – 22 / 26 giugno '26

3^a settimana – 29 giugno / 3 luglio '26

ATTIVITA' MULTISPORT

Vivi una nuova esperienza dove potrai imparare uno sport diverso ogni giorno. I ragazzini saranno seguiti da istruttori qualificati laureati in Scienze motorie

Verranno proposti diversi sport tra i quali:
ACROBATICA, ATLETICA, BASKET,
CALCIO, NUOTO, PALLAMANO,
ROLLER, RUGBY, SCACCHI,
SKATEBOARD, TAMBURELLO,
TENNIS, VOLLEY,
Giochi motori vari

Giornata tipo:

08.30-09.00	Accoglienza
09.00-10.00	Attività
10.00-10.15	Colazione
10.15-12.00	Attività
12.00-13.00	Pranzo
13.00-14.15	Giochi vari
14.15-16.30	Attività
16.30-17.00	Merenda
17.00	Rientro a casa

NB.

Un giorno a settimana l'attività verrà svolta in piscina

Quote di partecipazione:

- 180 € - quota base per UNA settimana (10% di sconto per il 2° figlio)
- 340 € - quota base per DUE settimane (15% di sconto per il 2° figlio)
- 480 € - quota base per TRE settimane (20% di sconto per il 2° figlio)

NB1.

Sconto del 10% su tutte le quote per i tesserati dell'ASD Garibaldina

NB2.

Il Comune di San Michele all'Adige prevede il rimborso di una parte della quota di partecipazione con le modalità specificate nella nota informativa allegata.

La quota comprende:

- Maglietta e pantaloncini
 - Pasto caldo (presso l'Oratorio di San Michele a/A)
 - Istruttori qualificati
 - Pullman per attività in piscina – Uscite sul territorio con guida
- E' necessario portare zainetto, cappellino, asciugamano, k-way, maglietta bianca*

ISCRIZIONI

1. Compilare il modulo di iscrizione e inviarlo via whatsapp al n. [3387587249](tel:3387587249) o via mail all'indirizzo bruno.fontana@hotmail.it **entro giovedì 30 aprile '26**; in alternativa il modulo può essere consegnato al campo sportivo di S.Michele.
2. Procedere al pagamento con bonifico bancario (IBAN: IT56M0828235410000034011386), **entro e non oltre venerdì 8 maggio '26**.

INFORMAZIONI: Bruno Fontana

n. tel. 3387587249 – mail: bruno.fontana@hotmail.it

VI ASPETTIAMO NUMEROSI !!



COMUNE DI SAN MICHELE ALL'ADIGE - PROVINCIA DI TRENTO
38098 - San Michele all'Adige Via della Prepositura nr.1 - part. Iva 00141660226 - tel. 0461-650117 - fax 0461-651099
info@comune.sanmichelealladige.tn.it - certificata@pec.comune.sanmichelealladige.tn.it
www.comune.sanmichelealladige.tn.it



COLONIE ESTIVE DIURNE - ANNO 2026. Intervento di abbattimento quota di iscrizione.

Il Comune di San Michele all'Adige intende riconoscere un contributo direttamente alle famiglie, a parziale copertura dei costi di iscrizione dei propri figli a colonie estive presenti sul territorio regionale nel periodo giugno, luglio, agosto e settembre 2026, per un massimo di 6 settimane a figlio di fruizione del servizio educativo estivo, su una spesa minima di euro 100,00 a figlio sulle 6 settimane.

Condizioni:

- Il contributo del Comune è assegnato a parziale copertura dei costi di iscrizione a carico delle famiglie per la partecipazione alle proposte di attività estive educative, ludico-ricreative e di socializzazione, che saranno realizzate sul territorio regionale nella forma di colonia estiva diurna con minimo 5 giorni alla settimana,
- Il contributo del Comune non è cumulabile con altre contribuzioni pubbliche o private (ad esempio buoni di servizio FSE, contributi di enti pubblici o privati, istituti bancari, bonus INPS, ...).
- Le iniziative proposte dalla Comunità di Valle APPM – Spazio Giovani Estate 2026, per le quali vi è già un intervento finanziario del Comune, sono escluse da questo contributo.

Beneficiari:

- Nuclei famigliari **residenti** a San Michele all'Adige (per la residenza si fa riferimento ad almeno un genitore del minore) con figli di età compresa tra 3 e 14 anni (dalla scuola materna alla terza media).
- Nuclei familiari con almeno un **genitore dipendente della Fondazione E. Mach (FEM)** e frequentanti la colonia estiva diurna promossa dal Comune nei locali FEM, prescindendo dal requisito della residenza sul territorio comunale.
- I nuclei familiari dei dipendenti del Comune di San Michele all'Adige, prescindendo dal requisito della residenza sul territorio comunale.

Priorità:

Nel caso in cui le richieste di contributo superino gli stanziamenti previsti a bilancio le domande saranno soddisfatte nel rispetto delle seguenti priorità:

1. Presenza di figli con **handicap certificato**;
2. Genitori **entrambi lavoratori**;
3. **Ordine cronologico** di presentazione della domanda, stabilito dal protocollo del Comune.

Contributo:

L'ammontare del contributo viene così determinato:

- per il primo figlio, il contributo coprirà **il 38%** del costo del servizio fruito, fino ad un massimo di € 110,00 settimanali e per un massimo di 6 settimane;
- dal secondo figlio e oltre il contributo coprirà **il 43%** del costo del servizio fruito, fino ad un massimo di € 130,00 settimanali e per un massimo di 6 settimane;
Il contributo previsto dal 2° figlio in poi si applica solamente nei casi in cui i figli frequentino i servizi di colonia estiva, anche presso soggetti diversi, nello stesso periodo. In caso di periodi coincidenti per primo figlio si intende quello di età anagrafica maggiore.
- per affiancamento degli assistenti educatori a favore dei fruitori con disabilità certificata fino ad un massimo di € 800,00 settimanali e per un massimo di 2 settimane ulteriori rispetto a quelle coperte dalla Comunità Rotaliana Koenigsberg.

Domanda di contributo:

La richiesta del contributo dovrà pervenire agli uffici comunali presentando apposita domanda, su modello predisposto dagli uffici comunali, allegando regolare documentazione di spesa comprovante la fruizione del servizio educativo estivo (attestazione di frequenza presso una colonia attivata nel rispetto dei protocolli e delle linee guida sui servizi estivi che saranno approvate dalle autorità competenti, e quota versata con modalità tracciabile).

Le domande dovranno pervenire **dal 14 settembre 2026 al 02 ottobre 2026**. Non verranno prese in considerazione le domande presentate prima o dopo tale intervallo.



ASD **GARIBALDINA**



Modulo di adesione all'iniziativa Summer Camp 2026

Cognome e nome _____

nato a _____ il _____

e residente a _____ in via _____

n. tel. Genitori _____

Indirizzo mail: _____

Altezza (NB. Per abbigliamento da consegnare – **Informazione obbligatoria**): _____

chiede di partecipare all'iniziativa Summer Camp ed in particolare nella settimana:

- dal 15 al 19 giugno 2026 _____
- dal 22 al 26 giugno 2026 _____
- dal 29 giugno al 3 luglio 2026 _____

Segnala inoltre le seguenti intolleranze o allergie

Evidenzia infine le seguenti esigenze particolari

Data _____

Firma del ragazzo

FIRMA di almeno un GENITORE
